

Casos clínicos tratados con Regis H

Paciente Varón - 59 años
Antecedentes Etilícos importantes
Diagnóstico Esteato Hepatitis Alcohólica (grado severo)

ANALISIS	12/04/2013	26/05/2013	05/07/2013	12/11/2013 (seguía bebiendo)
GOT	134	57	41	34
GPT	160	82	56	51
YGT	910	308	211	192
Ferritina	800	367	283	226
Fosfatasa Alcalina	N	N	N	N

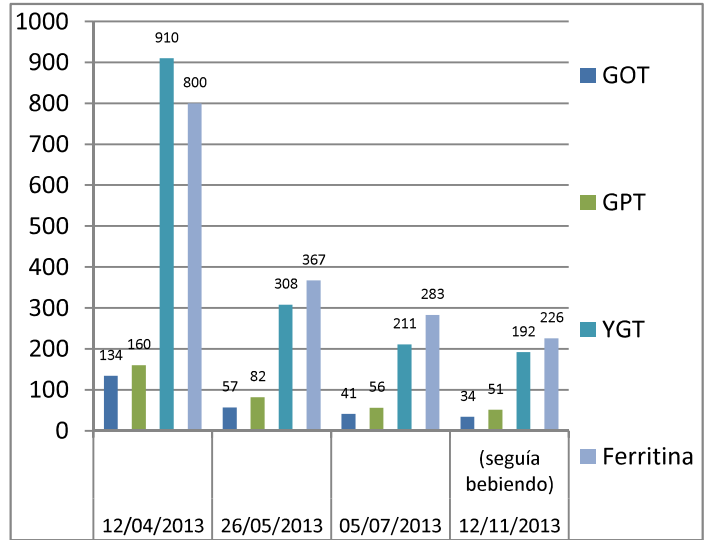

Paciente Mujer - 79 años
Antecedentes Cardiopatía Isquémica
Tratamiento Estatinas
Diagnóstico Esteatosis Hepática Difusa

ANALISIS	24/02/2014	13/03/2014	02/04/2014
GOT	110	49	43
GPT	65	21	20
YGT	870	423	318
Fosfatasa Alcalina	1281	592	346

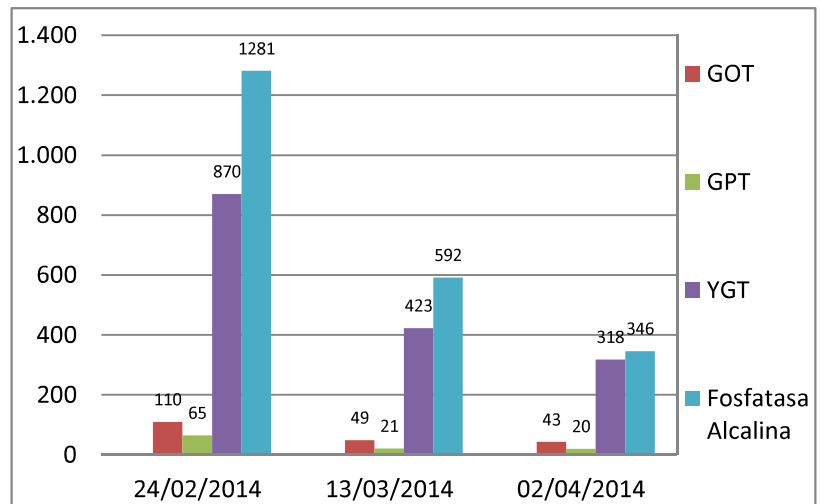

Paciente Varón - 54 años
Antecedentes Cardiopatía Isquémica
Diagnóstico Hepatitis Crónica
 Cirrosis Hepática
 Hipertensión Portal
 (Probable etiología alcohólica)

ANALISIS	20/01/2014	21/02/2014
GOT	40	17
GPT	49	38
YGT	428	116

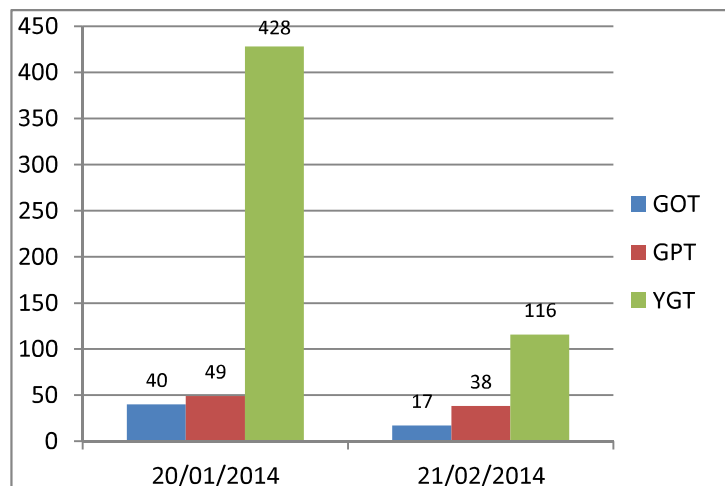

GOT- Glutamato-oxalacetato transaminasa (GOT) = Aspartato aminotransferasa (AST)
GPT- Glutamato-piruvato transaminasa (GPT) = Alanina aminotransferasa (ALT)
YGT- La Gamma glutamil transpeptidasa = GGT = GGTP

Paciente Varón - 50 años
Antecedentes Bebedor de fin de semana
Diagnóstico Esteatosis Hepática por alcohol

	01/07/2014	30/07/2014	07/08/2014	07/09/2014	23/09/2014
ANALISIS					
GOT	110	49	43	32	N
GPT	65	21	20	13	N
GGT	870	423	318	136	106
Fosfatasa Alcalina	1281	592	346	165	130

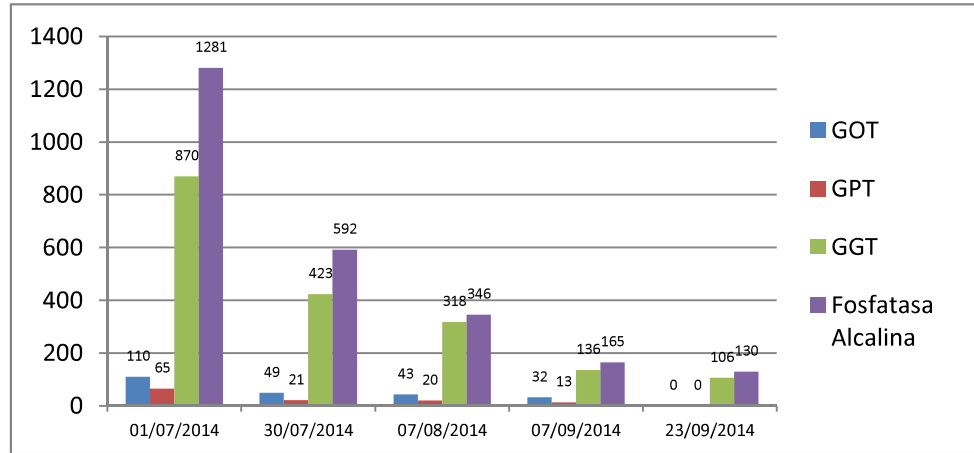

Paciente Varón - 66 años
Antecedentes Bebedor habitual en proceso. Índice de alcohol elevado
Diagnóstico Esteatosis Hepática por alcohol

	13/06/2014	30/07/2014
ANALISIS		
GOT	86	20
GPT	58	16
GGT	122	104
Ferritina	610	329
Fosfatasa Alcalina	129	101

Baja consumo de alcohol

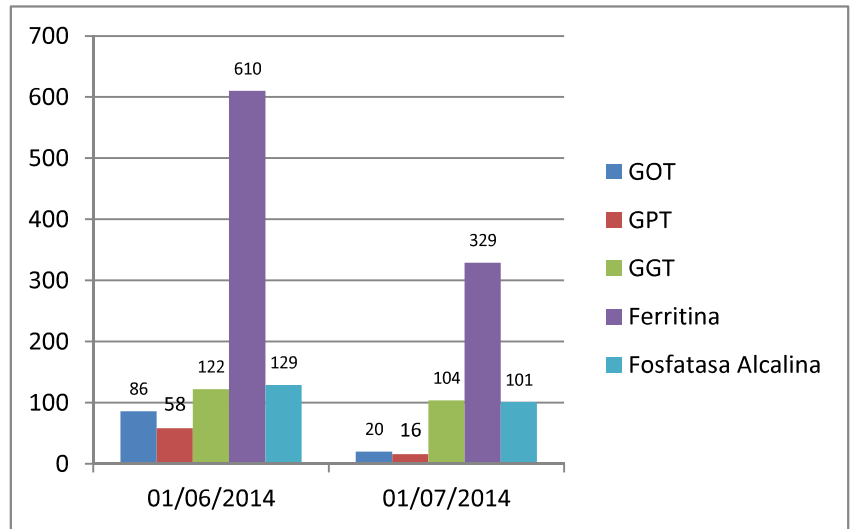

Paciente Varón - 51 años
Antecedentes Miocardiopatía hipertrofica. Índice alcohólico elevado
Diagnóstico Esteatosis hepática por alcohol

	Baja el consumo de alcohol	Deja el tratamiento
ANALISIS	13/06/2014	30/07/2014
GOT	44	38
GPT	76	36
GGT	125	60
Ferritina	480	220
Fosfatasa Alcalina	N	N

